

## OBRAZAC 1

Elektronski potpis projektanta	Elektronski potpis revidenta	Elektronski potpis nadležnog organa za izdavanje građevinske dozvole
--------------------------------	------------------------------	--

INVESTITOR:	CRNOGORSKI ELEKTROPRENOSNI SISTEM AD
OBJEKAT:	MAGACIN – TS 400/110/35 kV RIBAREVINE“
LOKACIJA :	KP 265/1, KO Ravna Rijeka, Opština Bijelo Polje
VRSTA TEHNIČKE DOKUMENTACIJE:	IDEJNO RJEŠENJE
AUTORI PROJEKTA:	MARKO RADONJIĆ
PROJEKTANT:	PERMONTE D.O.O. BR. LICENCE UPI 09-332/25-5378/3
ODGOVORNO LICE:	MILOŠ KNEŽEVIĆ, SPEC.SCI.GRAĐ.
VODEĆI PROJEKTANT:	MARKO RADONJIĆ, D.I.A. BR. LICENCE UPI 09-332/25-1280/2
ODGOVORNI PROJEKTANT:	MARKO RADONJIĆ, D.I.A. BR. LICENCE UPI 09-332/25-1280/2
SARADNICI NA PROJEKTU:	PAVLE KATNIĆ, MSC. ARH.

PROJEKAT:	MAGACIN – TS 400/110/35 kV RIBAREVINE	REV:	
LOKACIJA:	KP 265/1, KO Ravna Rijeka, Opština Bijelo Polje	DATUM:	2026-01-13

## SADRŽAJ IDEJNOG RJEŠENJA

MTSR-IR-K1-OD	OPŠTA DOKUMENTACIJA <ul style="list-style-type: none"><li>- Ugovor o projektovanju</li><li>- Podaci o projektantu (izvod iz CRPS)</li><li>- Licenca projektanta (privredno društvo)</li><li>- Polisa za osiguranje od odgovornosti</li><li>- Licenca projektanta</li><li>- UTU</li><li>- Tehnički opis</li></ul>
MTSR-IR-K2-PZ	PROJEKTNII ZADATAK <ul style="list-style-type: none"><li>- Projektni zadatak</li><li>- UTU</li><li>- Geodetski snimak lokacije</li><li>- Elaborat o geotehničkim uslovima rekonstrukcije TS 400/110/35 kV RIBAREVINE</li></ul>
MTSR-IR-K3-A	PROJEKAT ARHITEKTURE <ul style="list-style-type: none"><li>- Tekstualna dokumentacija</li><li>- Numerička dokumentacija</li><li>- Grafička dokumentacija</li></ul>

PROJEKAT:	MAGACIN – TS 400/110/35 kV RIBAREVINE	REV:	
LOKACIJA:	KP 265/1, KO Ravna Rijeka, Opština Bijelo Polje	DATUM:	2026-03-02

## SADRŽAJ ARHITEKTURE

MTSR-IR-K3-A-1	TEKSTUALNA DOKUMENTACIJA 01. Tehnički opis
MTSR-IR-K3-A-2	NUMERIČKA DOKUMENTACIJA 01. Bilans površina
MTSR-IR-K3-A-3	GRAFIČKA DOKUMENTACIJA 01. Situacija 02. Osnova 03. Osnova 04. Presjeci 05. Fasade 06. Vizualizacija

PROJEKAT:	MAGACIN – TS 400/110/35 kV RIBAREVINE	REV:	
LOKACIJA:	KP 265/1, KO Ravna Rijeka, Opština Bijelo Polje	DATUM:	2026-03-02

## TEKSTUALNA DOKUMENTACIJA

MTSR-IR-K3-1.01	Tehnički opis projektovanog objekta
-----------------	-------------------------------------

PROJEKAT:	MAGACIN – TS 400/110/35 kV RIBAREVINE	REV:	
LOKACIJA:	KP 265/1, KO Ravna Rijeka, Opština Bijelo Polje	DATUM:	2026-03-02

# TEHNIČKI OPIS

## UVODNE NAPOMENE

Izrada idejnog rješenja za izgradnju objekta magacina vrši se na osnovu **projektnog zadatka** ovjerenog od strane investitora i **urbanističko – tehničkih uslova**, izdatih od strane Ministarstva prostornog planiranja, urbanizma i državne imovine (br. 06-333/24-3978/8) od dana 01.07.2024. godine.

Navedeni UTU izdati su na osnovu Prostorno-urbanističkog plana Opštine Bijelo Polje („Sl. list CG“ - opštinski propisi, br.07/14) i Prostorno-urbanističkog plana Opštine Bijelo Polje - izmjene i dopune („Sl. list CG“, br.96/22).

Podloge za izradu idejnog rješenja su:

- **geodetski snimak lokacije** izrađen od strane Geo Max Group d.o.o. Podgorica od dana 15.11.2023. godine,
- Elaborat o geotehničkim uslovima rekonstrukcije TS 400/110/35 kV „RIBAREVINE urađen od strane GEOPROJEKT d.o.o. Podgorica od avgusta 2015. godine.

## OPŠTI PODACI O VRSTI I NAMJENI

Predmetni objekat namijenjen je skladištenju opreme i materijala neophodnih za održavanje trafostanice i mreže u okolini Bijelog Polja, s obzirom da je trafostanica čvorna točka u distributivnom sistemu.

Pored skladište namjene, objekat treba da obezbijedi radni prostor zaposlenima koji rade na održavanju distributivne mreže, a koja trenutno nije zbrinuta jer kapaciteti postojećeg objekta nijesu zadovoljavajući.

## LOKACIJA

Objekat se nalazi na katastarskoj parceli KP 265/1, KO Ravna Rijeka, Opština bijelo Polje. Parcela se nalazi tik do magistrale sa koje se ostvaruje direktan pristup.

PROJEKAT:	MAGACIN – TS 400/110/35 kV RIBAREVINE	REV:	
LOKACIJA:	KP 265/1, KO Ravna Rijeka, Opština Bijelo Polje	DATUM:	2026-03-02

## FUNKCIONALNO RJEŠENJE

Objekat je slobodnostojeći, spratnosti P. Plato ispred objekta služi za pristup teretnih vozila i dopremanje materijala i opreme.

Ulaz u objekat se nalazi na zapadnoj strani, odnosno na zabatnoj fasadi objekta. S obzirom da objekat treba da opslužuje i radnike ulazi su odvojeni, pa tako postoji službeni ulaz za zaposlene i ulaz za magacin u vidu industrijskih vrata.

Objekat je koncipiran kao dvobrodna struktura podijeljena prema funkciji. Veći volumen predviđen je za magacinski prostor, dok je se manjem volumenu nalaze kancelarijski i prateći prostori.

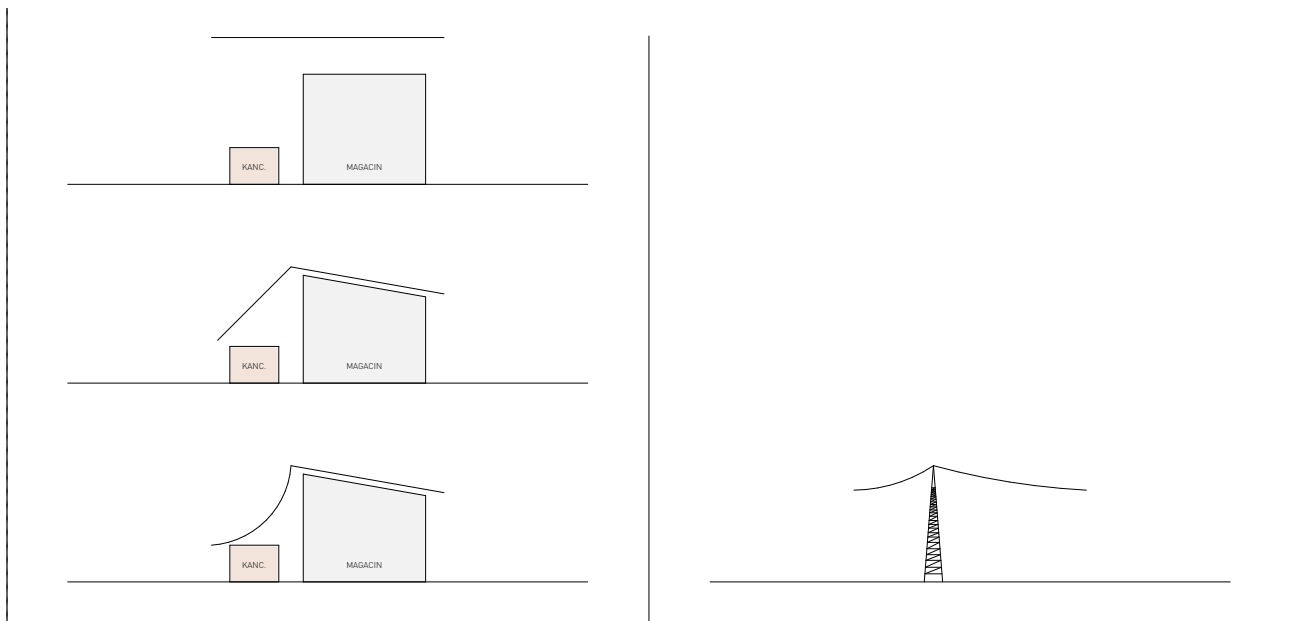

Slika 1: Geneza forme

## FAZNOST GRADNJE

Predviđeno je da se objekat izvede u cjelosti kroz jednu fazu.

PROJEKAT:	MAGACIN – TS 400/110/35 kV RIBAREVINE	REV:	
LOKACIJA:	KP 265/1, KO Ravna Rijeka, Opština Bijelo Polje	DATUM:	2026-03-02

## KONSTRUKCIJA, MATERIJALIZACIJA I OBRADA POVRŠINA

Radi efikasnosti izgradnje na objektu je primijenjen prefabrikovani konstruktivni sistem od AB platana, stubova i greda.

Svi fasadni zidovi imaju završni sloj od klinker opeke.

Unutrašnji pregradni zidovi su od GK ploča.

Završni podovi u enterijeru su dati u vidu poliranog i fero betona.

Objekat je rađen sa izloženim plafonima i vidnim instalacijama.

Krov je dvovodni sa različitim nagibom i formom.

Prostori namijenjeni za boravak ljudi izolovani su od vanjskih uticaja u nivou poda, zidova i plafona, a termoizolacija se izvodi u sljedećim debljinama:

- 10cm u nivou podne ploče,
- 8cm na fasadnim zidovima
- 12cm u nivou krova.

Fasadna bravarija je od eloksiranih aluminijskih profila, sa dvoslojnim paket staklom u sistemu 6mm sa premazom - 16mm (90% argon) – flot4mm- sa solarnim faktorom maksimum 40%, vidljivim spektrom svjetlosti minimum 70% i spoljna refleksije svjetlosti 30-50%.

Kompletna fasadna bravarija je visoko sertifikovana (vodoneporopusnost, otpornost na vazдушnu propustljivost, otpornost na pritisak od vjetra i zvučnu izolaciju) i systemska.

Unutrašnja bravarija je takođe od aluminijskih profila sa ispunama od stakla ili punog panela u zavisnosti od pozicije.

PROJEKAT:	MAGACIN – TS 400/110/35 kV RIBAREVINE	REV:	
LOKACIJA:	KP 265/1, KO Ravna Rijeka, Opština Bijelo Polje	DATUM:	2026-03-02

## INSTALACIJE I OPREMA

Na objektu su primijenjene sljedeće instalacije i sistemi:

- sistem video nadzora,
- sistem kontrole pristupa,
- unutrašnje instalacije vodovoda i kanalizacije,
- instalacije grijanja i hlađenja,
- instalacije ventilacije.

## PROPISI, PREPORUKE I STANDARDI

Tehnička dokumentacija za predmetni objekat je izrađena u skladu sa sljedećim regulativom:

- Zakon o uređenju prostora („Sl. list CG“, br. 19/25, 28/25 - ispravka i 49/25 – ispravka)
- Zakon o izgradnji objekata („Sl. list CG“, br. 19/25)
- Pravilnik o načinu izrade, sadržini i ovjeri tehničke dokumentacije za građenje objekta („Sl. list CG“, br. 53/25)
- Pravilnik o obrascima zahtjeva, prijava, obavještenja i izjava u postupku izgradnje objekata („Sl. list CG“, br. 41/25)
- Pravilnik o načinu obračuna površine i zapremine zgrade („Sl. list CG“, br. 60/18)
- Crnogorski standard Upravljanje kapacitetima - Dio 6: Mjerenje površina i prostora u upravljanju kapacitetima (MEST EN 15221-6)
- Pravilnik o bližim uslovima i načinu prilagođavanja objekata za pristup i kretanje lica smanjene pokretljivosti i lica sa invaliditetom („Sl. list Crne Gore“, br. 41/25)
- Pravilnik o minimalnim zahtjevima energetske efikasnosti zgrada („Sl. list Crne Gore“, br. 47/24)
- Pravilnik o tehničkim zahtjevima za zvučnu zaštitu grade od buke („Sl. list Crne Gore“, br. 60/18)
- drugim važećim relevantnim lokalnim pravilnicima, standardima i propisima za ovu vrstu objekta.

Marko Radonjić, Dipl.-Ing.Arch.

PROJEKAT:	MAGACIN – TS 400/110/35 kV RIBAREVINE	REV:	
LOKACIJA:	KP 265/1, KO Ravna Rijeka, Opština Bijelo Polje	DATUM:	2026-03-02

## NUMERIČKA DOKUMENTACIJA

MTSR-IR-K3-A-2.01	Bilans površina
-------------------	-----------------

PROJEKAT:	MAGACIN – TS 400/110/35 kV RIBAREVINE	REV:	
LOKACIJA:	KP 265/1, KO Ravna Rijeka, Opština Bijelo Polje	DATUM:	2026-03-02

## BILANS POVRŠINA

### OBRAČUN PREMA PRAVILNIKU O BLIŽEM SADRŽAJU I FORMI PLANSKOG DOKUMENTA

	NETO	P (m <sup>2</sup> )
R-01	Hodnik	23,23
R-02	Toalet sa tuš kabinama	19,33
R-03	Garderoba	12,42
R-04	Kuhinja sa trpezarijom	25,19
R-05	Kancelarija	18,85
R-06	Zajednička prostorija	52,23
R-07	Magacin	259,36
	<b>Ukupno:</b>	<b>410,61</b>

	BRUTO	P (m <sup>2</sup> )
1	Prizemlje	456,62
	<b>Ukupno:</b>	<b>456,62</b>

### OBRAČUN PREMA MEST EN 15221-6:2014

		P (m <sup>2</sup> )
GFA	Bruto površina poda	456,62
NRA	Neto površina prostorija	410,61

PROJEKAT:	MAGACIN – TS 400/110/35 kV RIBAREVINE	REV:	
LOKACIJA:	KP 265/1, KO Ravna Rijeka, Opština Bijelo Polje	DATUM:	2026-03-02

## GRAFIČKA DOKUMENTACIJA

MTSR-IR-K3-A-3.01	ŠIRA SITUACIJA	1:1000
MTSR-IR-K3-A-3.02	UŽA SITUACIJA – KROVNA RAVAN	1:200
MTSR-IR-K3-A-3.03	UŽA SITUACIJA – PARTER	1:200
MTSR-IR-K3-A-3.04	OSNOVA PRIZEMLJA	1:100
MTSR-IR-K3-A-3.05	OSNOVA KROVA	1:100
MTSR-IR-K3-A-3.06	PRESJEK P-A I JUGOISTOČNA FASADA	1:100
MTSR-IR-K3-A-3.07	PRESJEK P-B	1:100
MTSR-IR-K3-A-3.08	PRESJEK P-C	1:100
MTSR-IR-K3-A-3.09	PRESJEK P-D	1:100
MTSR-IR-K3-A-3.10	FASADA F-J	1:100
MTSR-IR-K3-A-3.11	FASADA F-Z	1:100
MTSR-IR-K3-A-3.12	FASADA F-S	1:100
MTSR-IR-K3-A-3.13	FASADA F-I	1:100
MTSR-IR-K3-A-3.14	PERSPEKTIVA	
MTSR-IR-K3-A-3.15	PERSPEKTIVA	
MTSR-IR-K3-A-3.16	PERSPEKTIVA	
MTSR-IR-K3-A-3.17	PERSPEKTIVA	
MTSR-IR-K3-A-3.18	PERSPEKTIVA	
MTSR-IR-K3-A-3.19	PERSPEKTIVA	

# Šira situacija - Krovna ravan



Projektant:	 <b>PERMONTE DOO</b> Ul. Partizanski put 47a, 81000 Podgorica Tel: +382 67 305 757 PIB: 02695154   PDV: 30/31-07168-1	Investitor:	<b>CGES AD</b> Bul. Svetog Petra Cetinjskog 18, 81000 Podgorica Tel: +382 20 407 682		
Objekat:	Magacin u sklopu TS 400/110/35 kV „Ribarevine“, Bijelo Polje	Lokacija:	KP 265/1, KO Ravna Rijeka, Opština Bijelo Polje		
Glavni inženjer:	Marko Radonjić, Dipl.-Ing. Arh.	Vrsta tehn. dok:	GLAVNI PROJEKAT	Dio tehn. dok:	ARHITEKTURA
Odgovorni inženjer:	Marko Radonjić, Dipl.-Ing. Arh.	Prilog:	Šira situacija - Krovna ravan		
Saradnik/ci:	Pavle Katnić, MSc Arh.	Datum crteža:	Razmjera:	Br. priloga:	Br. strane:
		1. 3. 2026.	1:1000	MTSR-IR-K3-A-3.01	1/19
Datum izrade i M.P	Datum revizije i M.P				

## Uža situacija - Krovna ravan



Projektant:	 <b>PERMONTE DOO</b> Ul. Partizanski put 47a, 81000 Podgorica Tel: +382 67 305 757 PIB: 02695154   PDV: 30/31-07168-1	Investitor:	<b>CGES AD</b> Bul. Svetog Petra Cetinjskog 18, 81000 Podgorica Tel: +382 20 407 682		
Objekat:	Magacin u sklopu TS 400/110/35 kV „Ribarevine“, Bijelo Polje	Lokacija:	KP 265/1, KO Ravna Rijeka, Opština Bijelo Polje		
Glavni inženjer:	Marko Radonjić, Dipl.-Ing. Arh.	Vrsta tehn. dok:	<b>GLAVNI PROJEKAT</b>	Dio tehn. dok:	ARHITEKTURA
Odgovorni inženjer:	Marko Radonjić, Dipl.-Ing. Arh.	Prilog:	Uža situacija - Krovna ravan		
Saradnik/ci:	Pavle Katnić, MSc Arh.	Datum crteža:	Razmjera:	Br. priloga:	Br. strane:
		1. 3. 2026.	1:200	MTSR-IR-K3-A-3.02	2/19
Datum izrade i M.P	Datum revizije i M.P				



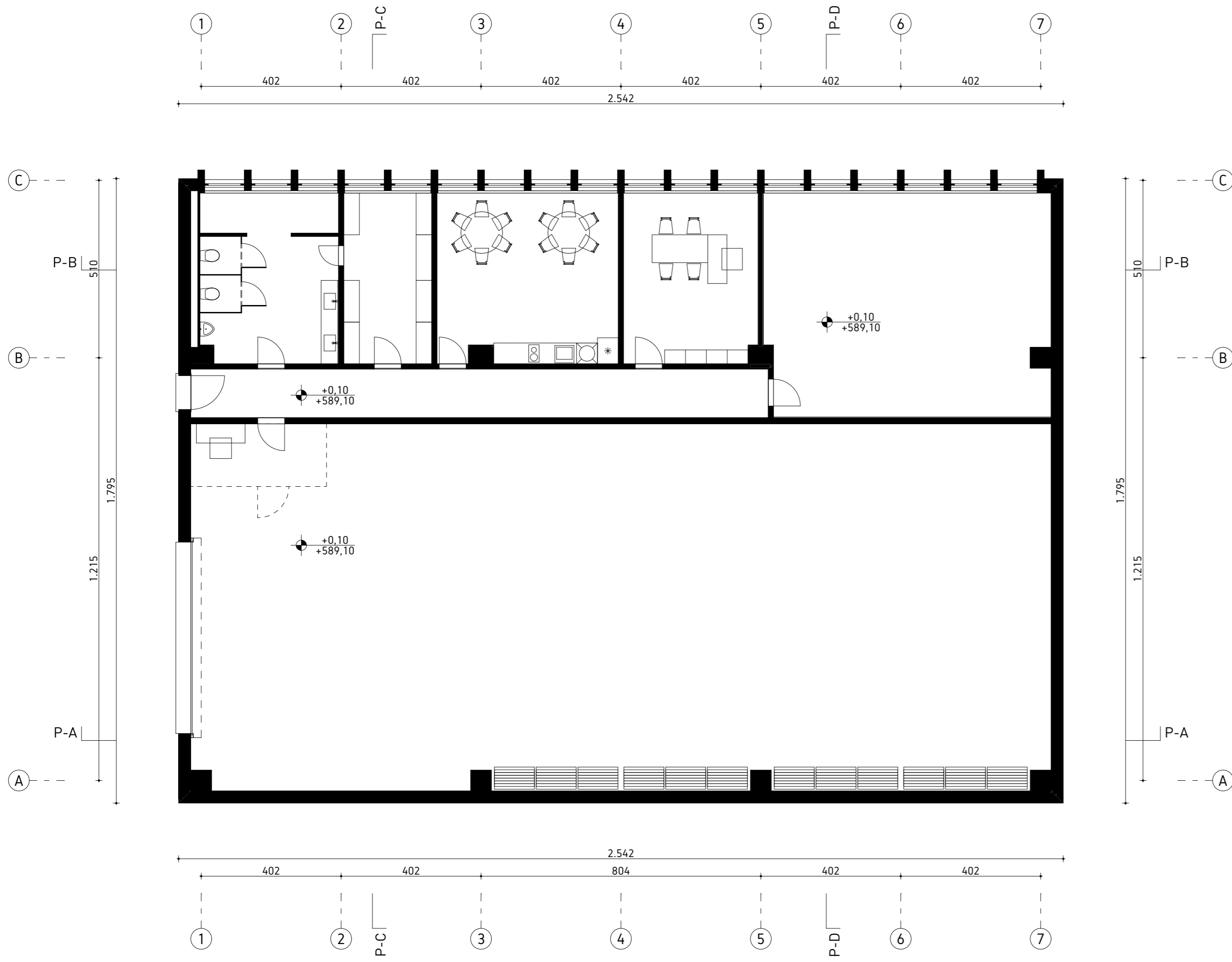

## Osnova prizemlja

LEGENDA PROSTORIJA (Neto površine)		
BR.	PROSTORIJA	POVRŠINA
R-01	HODNIK	23,23
R-02	TOALET SA TUŠ KABINAMA	19,33
R-03	GARDEROBA	12,42
R-04	KUHINJA SA TRPEZARIJOM	25,19
R-05	KANCELARIJA	18,85
R-06	ZAJEDNIČKA PROSTORIJA	52,23
R-07	MAGACIN	259,36
		410,61 m <sup>2</sup>

Projektant:	 <b>PERMONTE DOO</b> Ul. Partizanski put 47a, 81000 Podgorica Tel: +382 67 305 757 PIB: 02695154   PDV: 30/31-07168-1	Investitor:	<b>CGES AD</b> Bul. Svetog Petra Cetinjskog 18, 81000 Podgorica Tel: +382 20 407 682
Objekat:	Magacin u sklopu TS 400/110/35 kV „Ribarevine“, Bijelo Polje	Lokacija:	KP 265/1, KO Ravna Rijeka, Opština Bijelo Polje
Glavni inženjer:	Marko Radonjić, Dipl.-Ing. Arh.	Vrsta tehn. dok:	GLAVNI PROJEKAT
Odgovorni inženjer:	Marko Radonjić, Dipl.-Ing. Arh.	Dio tehn. dok:	ARHITEKTURA
Saradnik/ci:	Pavle Katnić, MSc Arh.	Prilog:	Osnova prizemlja
Datum izrade i M.P		Datum revizije i M.P	

Datum crteža:	1. 3. 2026.	Razmjera:	1:100	Br. priloga:	MTSR-IR-K3-A-3.04	Br. strane:	4/19
---------------	-------------	-----------	-------	--------------	-------------------	-------------	------

# Osnova krova

LEGENDA PROSTORIJA (Neto površine)		
BR.	PROSTORIJA	POVRŠINA
R-01	HODNIK	23,23
R-02	TOALET SA TUŠ KABINAMA	19,33
R-03	GARDEROBA	12,42
R-04	KUHINJA SA TRPEZARIJOM	25,19
R-05	KANCELARIJA	18,85
R-06	ZAJEDNIČKA PROSTORIJA	52,23
R-07	MAGACIN	259,36
		410,61 m <sup>2</sup>

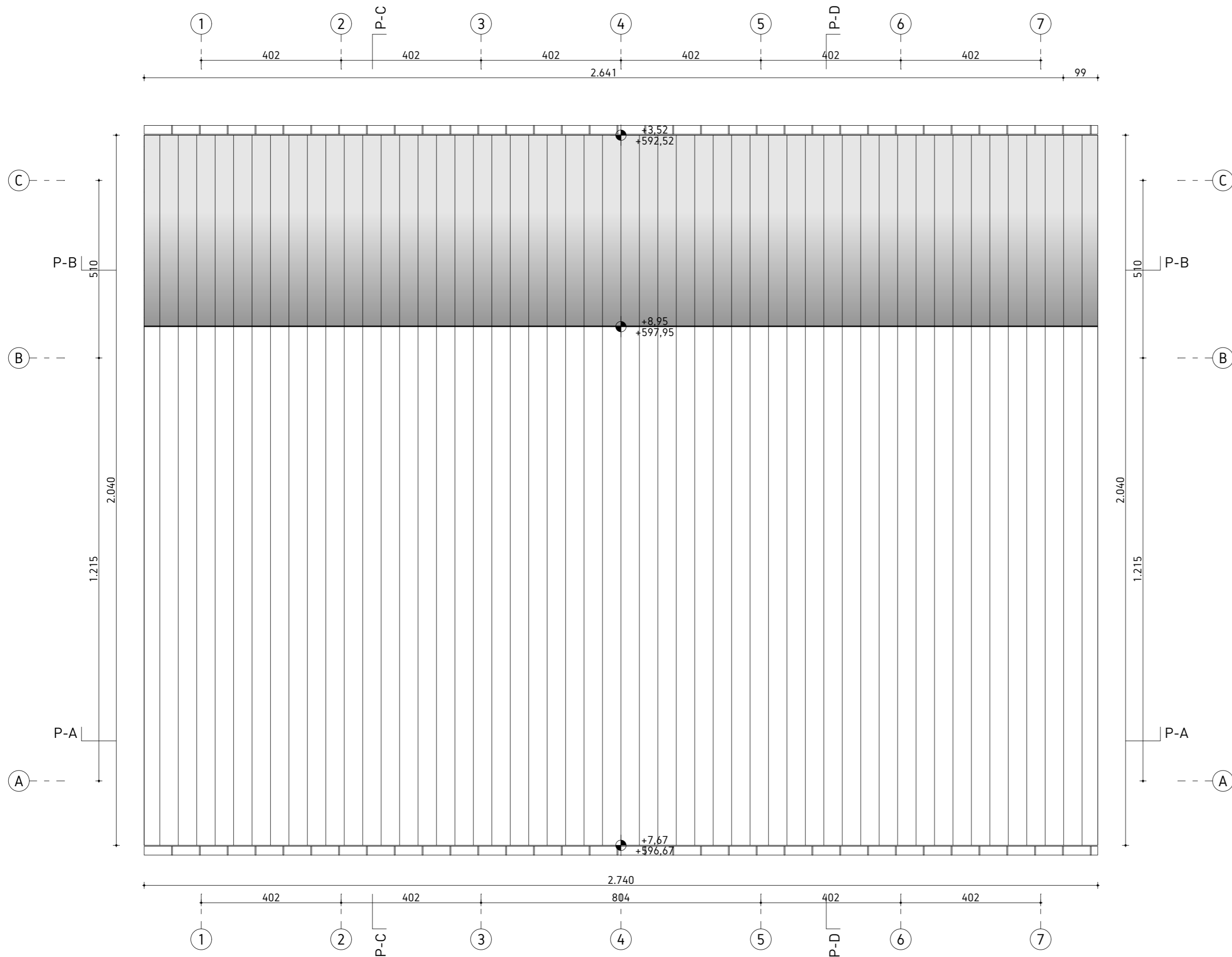

Projektant:	 PERMONTE DOO Ul. Partizanski put 47a, 81000 Podgorica Tel: +382 67 305 757 PIB: 02695154   PDV: 30/31-07168-1	Investitor:	CGES AD Bul. Svetog Petra Cetinjskog 18, 81000 Podgorica Tel: +382 20 407 682
Objekat:	Magacin u sklopu TS 400/110/35 kV „Ribarevine“, Bijelo Polje	Lokacija:	KP 265/1, KO Ravna Rijeka, Opština Bijelo Polje
Glavni inženjer:	Marko Radonjić, Dipl.-Ing. Arh.	Vrsta tehn. dok:	GLAVNI PROJEKAT
Odgovorni inženjer:	Marko Radonjić, Dipl.-Ing. Arh.	Dio tehn. dok:	ARHITEKTURA
Saradnik/ci:	Pavle Katnić, MSc Arh.	Prilog:	Osnova krova
Datum izrade i M.P		Datum crteža:	1. 3. 2026.
		Razmjera:	1:100
		Br. priloga:	MTR-IR-K3-A-3.05
		Br. strane:	5/19
		Datum revizije i M.P	

# Presjek P-A

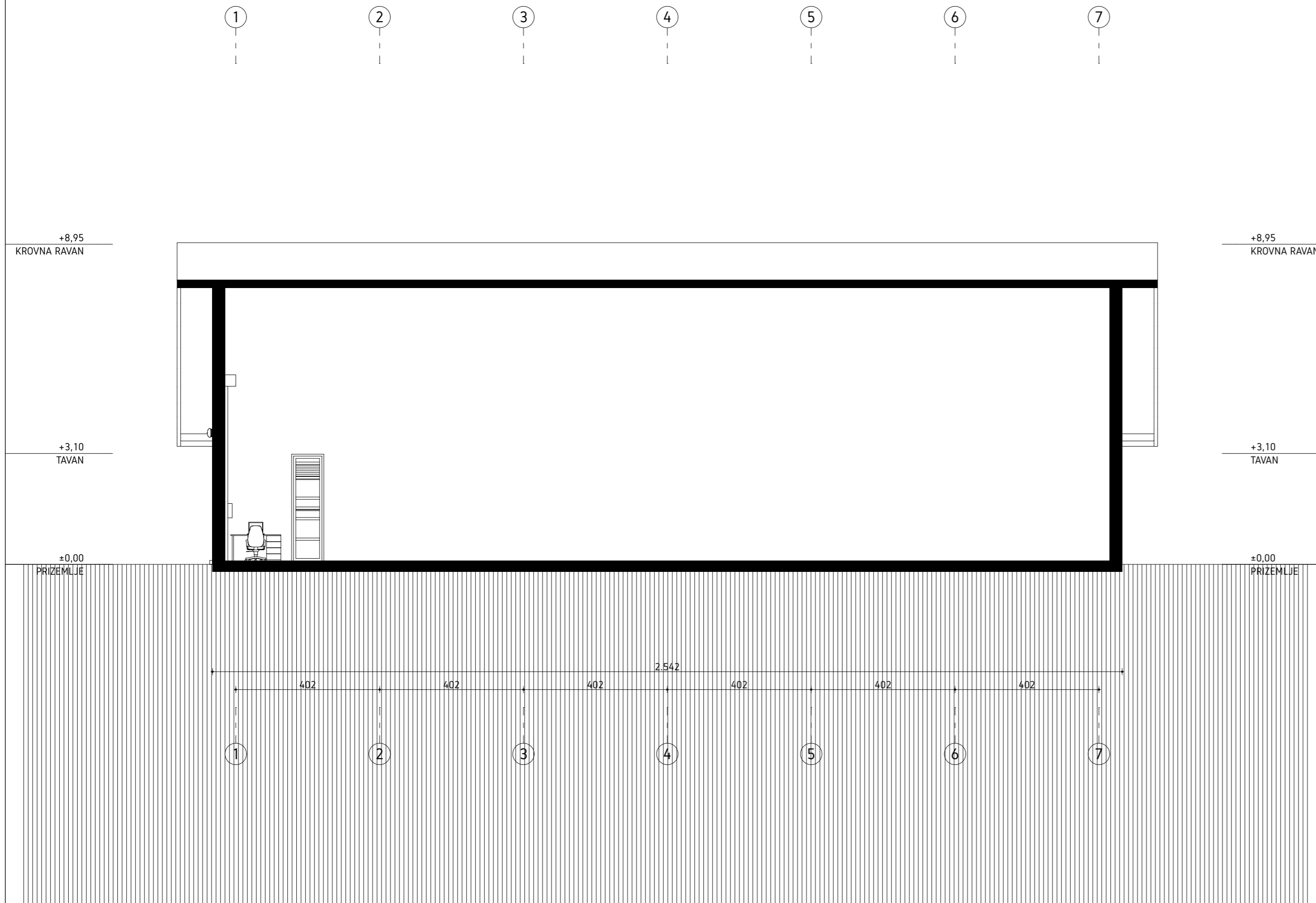

Projektant:	 PERMONTE DOO Ul. Partizanski put 47a, 81000 Podgorica Tel: +382 67 305 757 PIB: 02695154   PDV: 30/31-07168-1	Investitor:	CGES AD Bul. Svetog Petra Cetinjskog 18, 81000 Podgorica Tel: +382 20 407 682						
Objekat:	Magacin u sklopu TS 400/110/35 kV „Ribarevine“, Bijelo Polje	Lokacija:	KP 265/1, KO Ravna Rijeka, Opština Bijelo Polje						
Glavni inženjer:	Marko Radonjić, Dipl.-Ing. Arh.	Vrsta tehn. dok:	GLAVNI PROJEKAT	Dio tehn. dok:	ARHITEKTURA				
Odgovorni inženjer:	Marko Radonjić, Dipl.-Ing. Arh.	Prilog:	Presjek P-A						
Saradnik/ci:	Pavle Katnić, MSc Arh.	Datum crteža:	1. 3. 2026.	Razmjera:	1:100	Br. priloga:	MTSR-IR-K3-A-3.06	Br. strane:	6/19
Datum izrade i M.P		Datum revizije i M.P							

# Presjek P-B



+8,95  
KROVNA RAVAN

+8,95  
KROVNA RAVAN

+3,10  
TAVAN

+3,10  
TAVAN

±0,00  
PRIZEMLJE

±0,00  
PRIZEMLJE

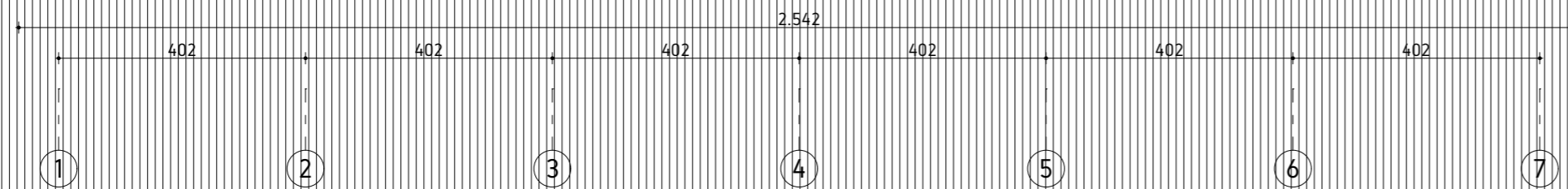
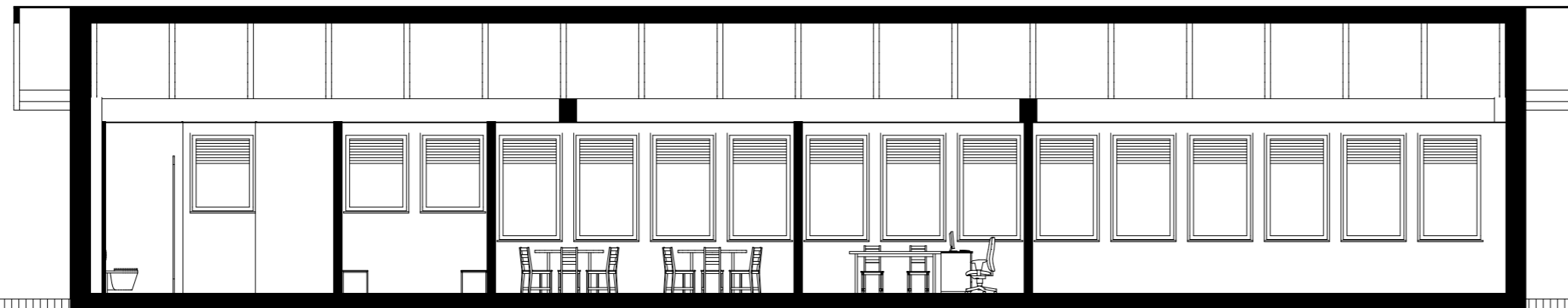

Projektant:	 <b>PERMONTE DOO</b> Ul. Partizanski put 47a, 81000 Podgorica Tel: +382 67 305 757 PIB: 02695154   PDV: 30/31-07168-1	Investitor:	<b>CGES AD</b> Bul. Svetog Petra Cetinjskog 18, 81000 Podgorica Tel: +382 20 407 682
Objekat:	Magacin u sklopu TS 400/110/35 kV „Ribarevine“, Bijelo Polje	Lokacija:	KP 265/1, KO Ravna Rijeka, Opština Bijelo Polje
Glavni inženjer:	Marko Radonjić, Dipl.-Ing. Arh.	Vrsta tehn. dok:	GLAVNI PROJEKAT
		Dio tehn. dok:	ARHITEKTURA
Odgovorni inženjer:	Marko Radonjić, Dipl.-Ing. Arh.	Prilog:	Presjek P-B
Saradnik/ci:	Pavle Katnić, MSc Arh.	Datum crteža:	1. 3. 2026.
		Razmjera:	1:100
		Br. priloga:	MTSR-IR-K3-A-3.07
		Br. strane:	7/19
Datum izrade i M.P		Datum revizije i M.P	

# Presjek P-C

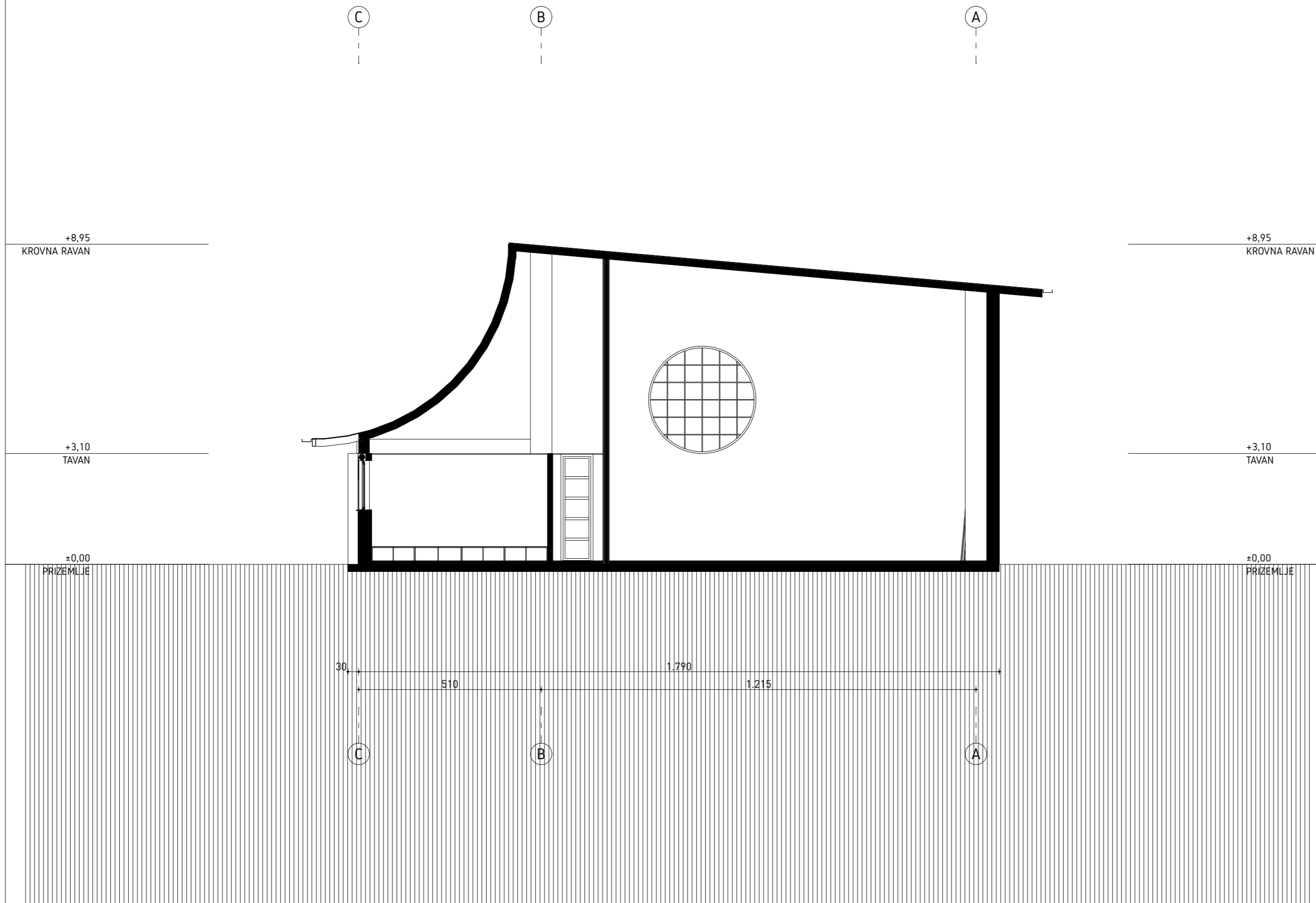

Projektant:	 PERMONTE DOO Ul. Partizanski put 47a, 81000 Podgorica Tel: +382 67 305 757 PIB: 02695154   PDV: 30/31-07168-1	Investitor:	CGES AD Bul. Svetog Petra Cetinjskog 18, 81000 Podgorica Tel: +382 20 407 682						
Objekat:	Magacin u sklopu TS 400/110/35 kV „Ribarevine“, Bijelo Polje	Lokacija:	KP 265/1, KO Ravna Rijeka, Opština Bijelo Polje						
Glavni inženjer:	Marko Radonjić, Dipl.-Ing. Arh.	Vrsta tehn. dok:	GLAVNI PROJEKAT	Dio tehn. dok:	ARHITEKTURA				
Odgovorni inženjer:	Marko Radonjić, Dipl.-Ing. Arh.	Prilog:	Presjek P-C						
Saradnik/ci:	Pavle Katnić, MSc Arh.	Datum crteža:	1. 3. 2026.	Razmjera:	1:100	Br. priloga:	MTSR-IR-K3-A-3.08	Br. strane:	8/19
Datum izrade i M.P		Datum revizije i M.P							

# Presjek P-D

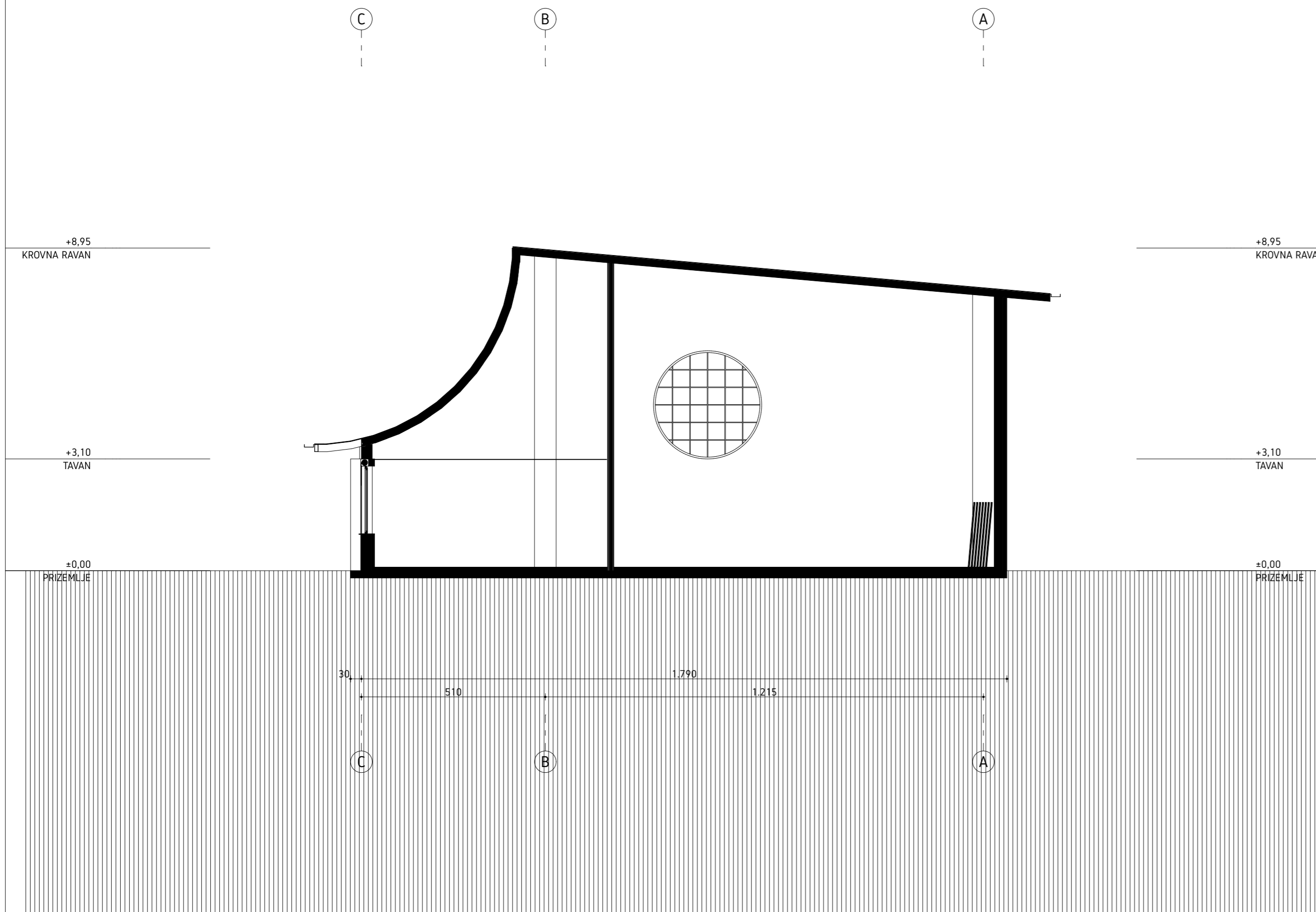

Projektant:	 PERMONTE DOO Ul. Partizanski put 47a, 81000 Podgorica Tel: +382 67 305 757 PIB: 02695154   PDV: 30/31-07168-1	Investitor:	CGES AD Bul. Svetog Petra Cetinjskog 18, 81000 Podgorica Tel: +382 20 407 682						
Objekat:	Magacin u sklopu TS 400/110/35 kV „Ribarevine“, Bijelo Polje	Lokacija:	KP 265/1, KO Ravna Rijeka, Opština Bijelo Polje						
Glavni inženjer:	Marko Radonjić, Dipl.-Ing. Arh.	Vrsta tehn. dok:	GLAVNI PROJEKAT	Dio tehn. dok:	ARHITEKTURA				
Odgovorni inženjer:	Marko Radonjić, Dipl.-Ing. Arh.	Prilog:	Presjek P-D						
Saradnik/ci:	Pavle Katnić, MSc Arh.	Datum crteža:	1. 3. 2026.	Razmjera:	1:100	Br. priloga:	MTSR-IR-K3-A-3.09	Br. strane:	9/19
Datum izrade i M.P		Datum revizije i M.P							

# Fasada F-J

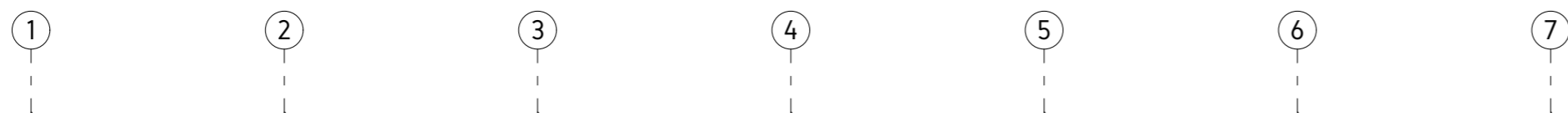

+8,95  
KROVNA RAVAN

+8,95  
KROVNA RAVAN

+3,10  
TAVAN

+3,10  
TAVAN

±0,00  
PRIZEMLJE

±0,00  
PRIZEMLJE

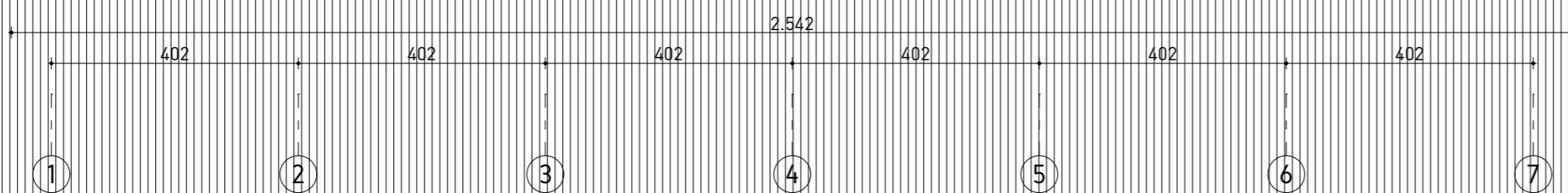
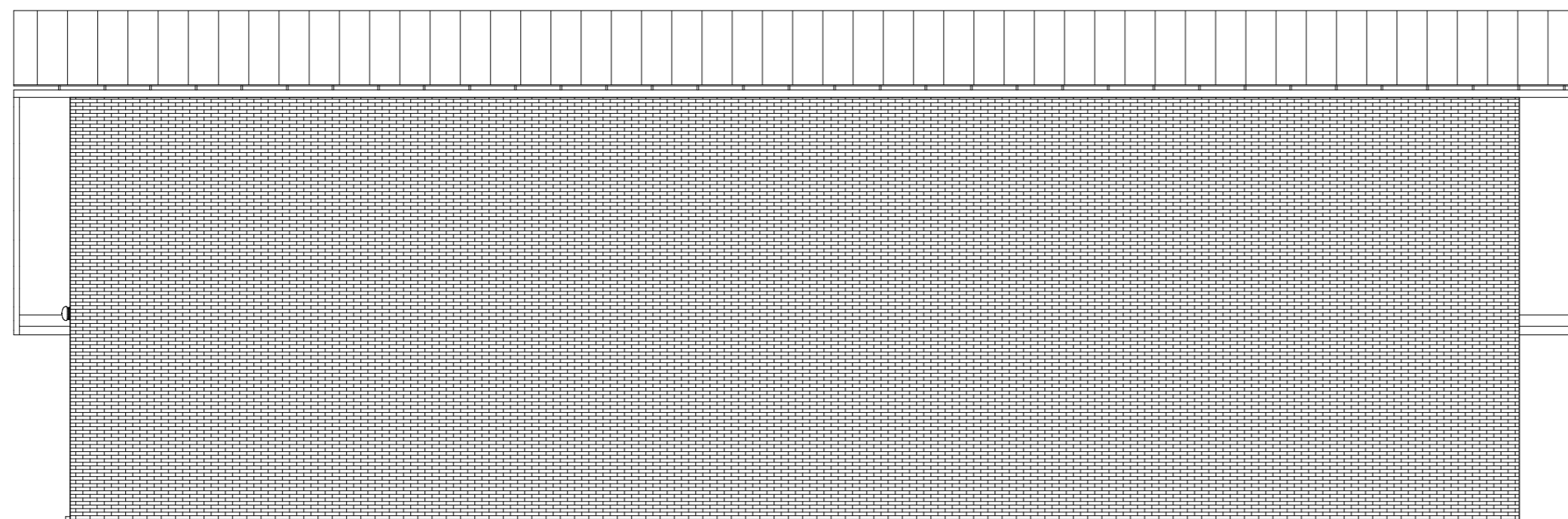

Projektant:	 <b>PERMONTE DOO</b> Ul. Partizanski put 47a, 81000 Podgorica Tel: +382 67 305 757 PIB: 02695154   PDV: 30/31-07168-1	Investitor:	<b>CGES AD</b> Bul. Svetog Petra Cetinjskog 18, 81000 Podgorica Tel: +382 20 407 682						
Objekat:	Magacin u sklopu TS 400/110/35 kV „Ribarevine“, Bijelo Polje	Lokacija:	KP 265/1, KO Ravna Rijeka, Opština Bijelo Polje						
Glavni inženjer:	Marko Radonjić, Dipl.-Ing. Arh.	Vrsta tehn. dok:	GLAVNI PROJEKAT	Dio tehn. dok:	ARHITEKTURA				
Odgovorni inženjer:	Marko Radonjić, Dipl.-Ing. Arh.	Prilog:	Fasada F-J						
Saradnik/ci:	Pavle Katnić, MSc Arh.	Datum crteža:	1. 3. 2026.	Razmjera:	1:100	Br. priloga:	MTSR-IR-K3-A-3.10	Br. strane:	10/19
Datum izrade i M.P			Datum revizije i M.P						

# Fasada F-Z

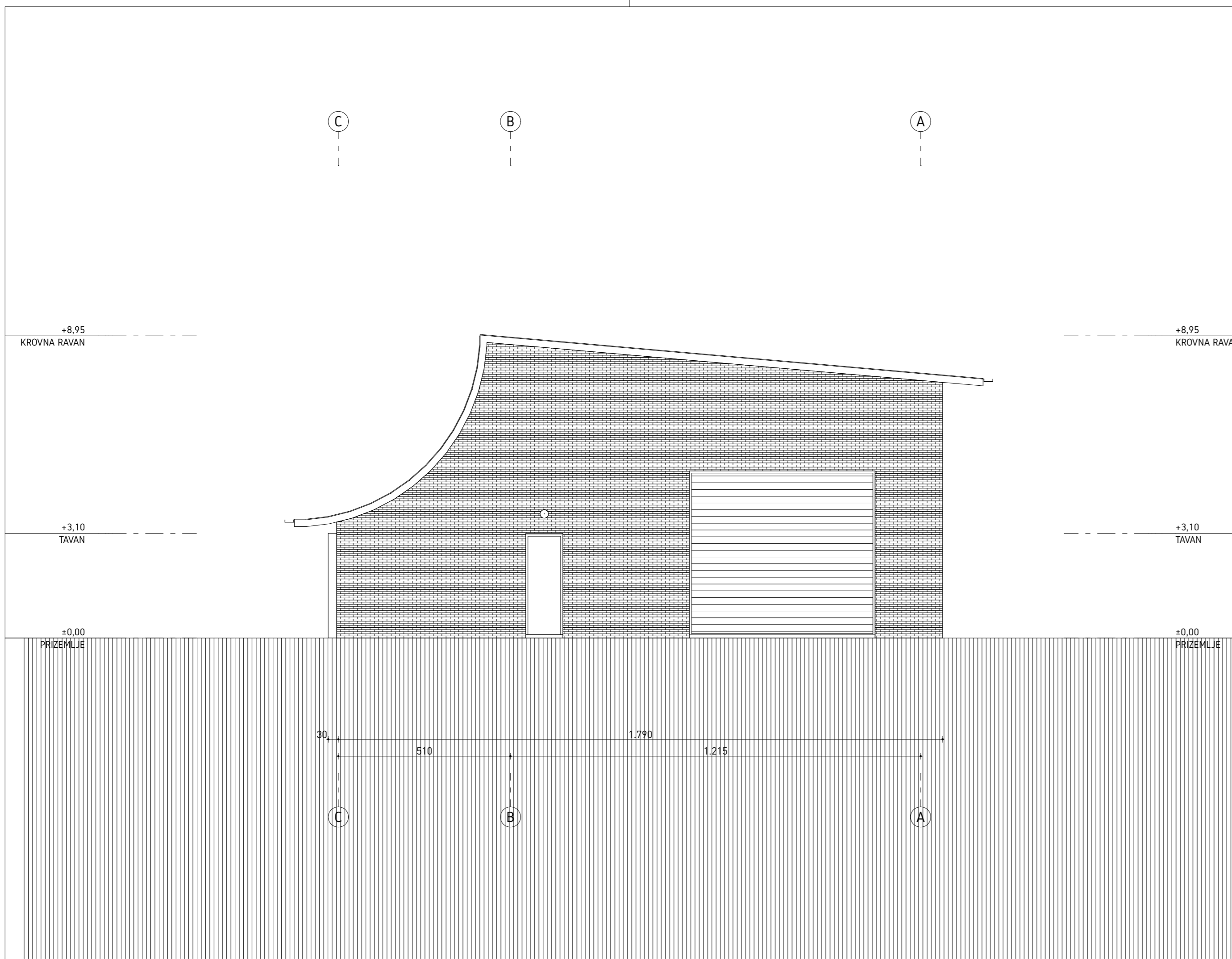

Projektant:	 PERMONTE DOO Ul. Partizanski put 47a, 81000 Podgorica Tel: +382 67 305 757 PIB: 02695154   PDV: 30/31-07168-1	Investitor:	CGES AD Bul. Svetog Petra Cetinjskog 18, 81000 Podgorica Tel: +382 20 407 682						
Objekat:	Magacin u sklopu TS 400/110/35 kV „Ribarevine“, Bijelo Polje	Lokacija:	KP 265/1, KO Ravna Rijeka, Opština Bijelo Polje						
Glavni inženjer:	Marko Radonjić, Dipl.-Ing. Arh.	Vrsta tehn. dok:	GLAVNI PROJEKAT	Dio tehn. dok:	ARHITEKTURA				
Odgovorni inženjer:	Marko Radonjić, Dipl.-Ing. Arh.	Prilog:	Fasada F-Z						
Saradnik/ci:	Pavle Katnić, MSc Arh.	Datum crteža:	1. 3. 2026.	Razmjera:	1:100	Br. priloga:	MTSR-IR-K3-A-3.11	Br. strane:	11/19
Datum izrade i M.P		Datum revizije i M.P							

# Fasada F-S

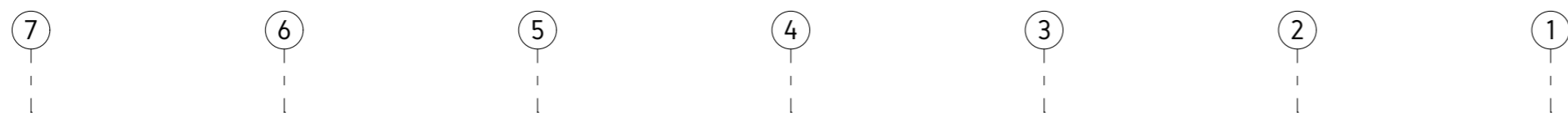

+8,95  
KROVNA RAVAN

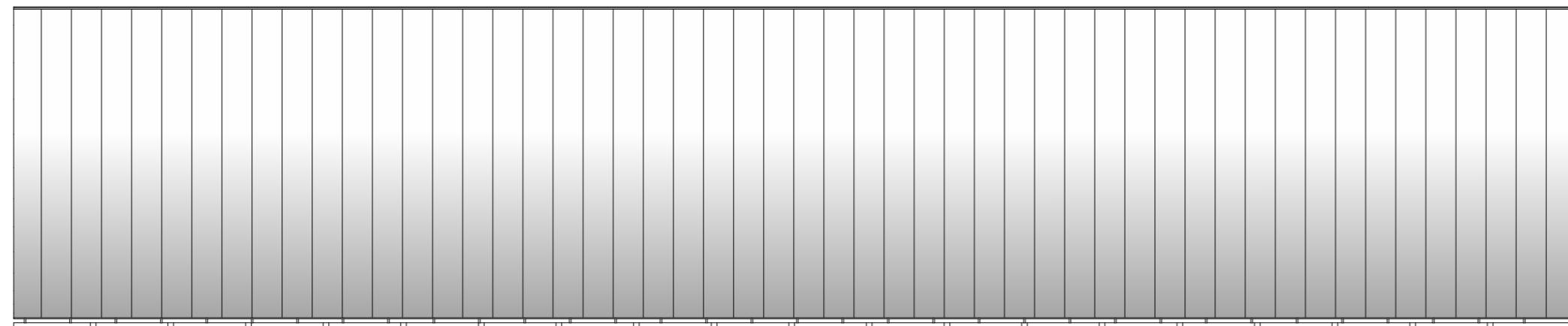

+8,95  
KROVNA RAVAN

+3,10  
TAVAN

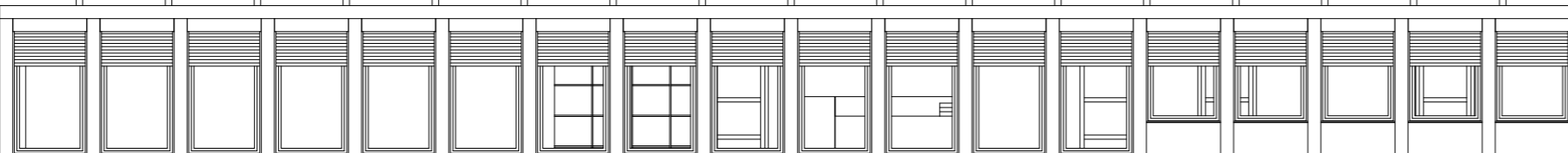

+3,10  
TAVAN

±0,00  
PRIZEMLJE

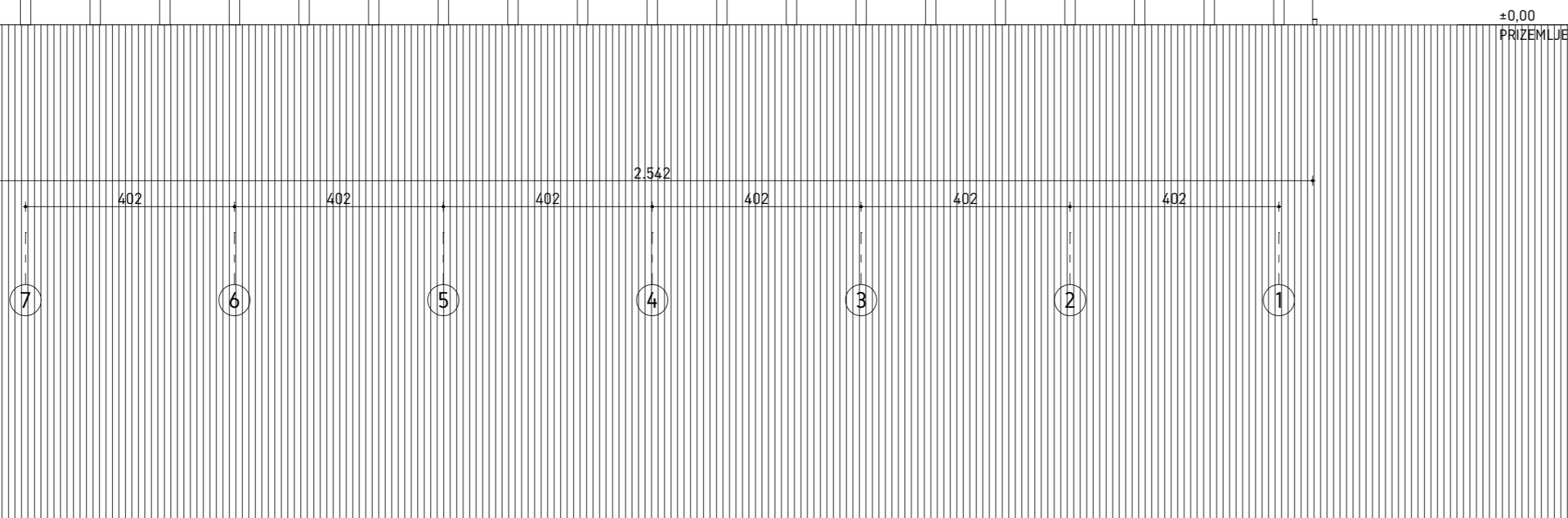

±0,00  
PRIZEMLJE

Projektant:



**PERMONTE DOO**  
Ul. Partizanski put 47a, 81000 Podgorica  
Tel: +382 67 305 757  
PIB: 02695154 | PDV: 30/31-07168-1

Investitor:

**CGES AD**  
Bul. Svetog Petra Cetinjskog 18, 81000 Podgorica  
Tel: +382 20 407 682

Objekat:

Magacin u sklopu TS 400/110/35 kV  
„Ribarevine“, Bijelo Polje

Lokacija:

KP 265/1, KO Ravna Rijeka,  
Opština Bijelo Polje

Glavni inženjer:

Marko Radonjić, Dipl.-Ing. Arh.

Vrsta tehn. dok:

GLAVNI PROJEKAT

Dio tehn. dok:

ARHITEKTURA

Odgovorni inženjer:

Marko Radonjić, Dipl.-Ing. Arh.

Prilog:

Fasada F-S

Saradnik/ci:

Pavle Katnić, MSc Arh.

Datum crteža:

1. 3. 2026.

Razmjera:

1:100

Br. priloga:

MTSR-IR-K3-A-3.12

Br. strane:

12/19

Datum izrade i M.P

Datum revizije i M.P

# Fasada F-I

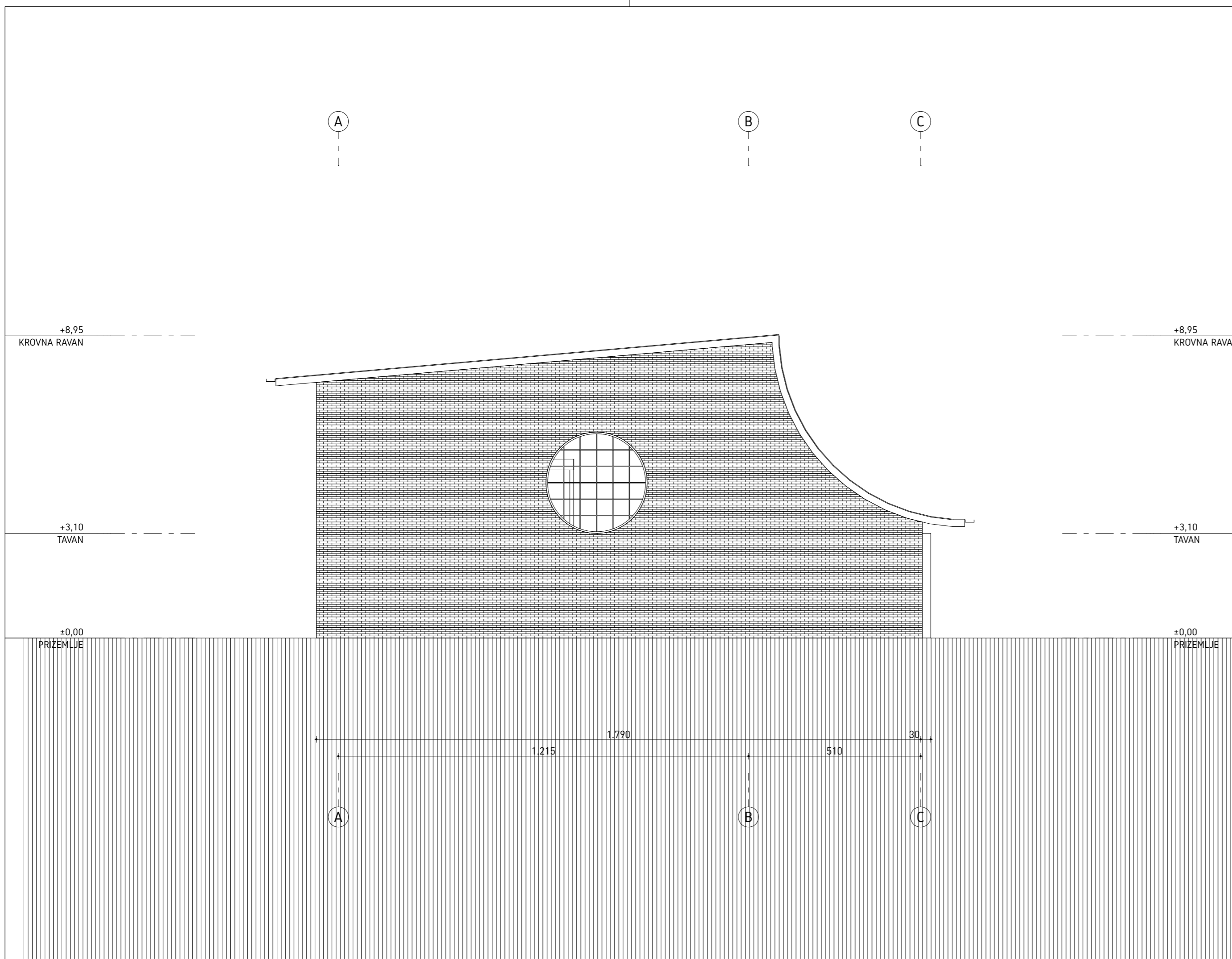

Projektant:	 <b>PERMONTE DOO</b> Ul. Partizanski put 47a, 81000 Podgorica Tel: +382 67 305 757 PIB: 02695154   PDV: 30/31-07168-1	Investitor:	<b>CGES AD</b> Bul. Svetog Petra Cetinjskog 18, 81000 Podgorica Tel: +382 20 407 682		
Objekat:	Magacin u sklopu TS 400/110/35 kV „Ribarevine“, Bijelo Polje	Lokacija:	KP 265/1, KO Ravna Rijeka, Opština Bijelo Polje		
Glavni inženjer:	Marko Radonjić, Dipl.-Ing. Arh.	Vrsta tehn. dok:	GLAVNI PROJEKAT	Dio tehn. dok:	ARHITEKTURA
Odgovorni inženjer:	Marko Radonjić, Dipl.-Ing. Arh.	Prilog:	Fasada F-I		
Saradnik/ci:	Pavle Katnić, MSc Arh.	Datum crteža:	Razmjera:	Br. priloga:	Br. strane:
		1. 3. 2026.	1:100	MTSR-IR-K3-A-3.13	13/19
Datum izrade i M.P	Datum revizije i M.P				

# Perspektiva



Projektant:	 <b>PERMONTE DOO</b> Ul. Partizanski put 47a, 81000 Podgorica Tel: +382 67 305 757 PIB: 02695154   PDV: 30/31-07168-1	Investitor:	<b>CGES AD</b> Bul. Svetog Petra Cetinjskog 18, 81000 Podgorica Tel: +382 20 407 682		
Objekat:	Magacin u sklopu TS 400/110/35 kV „Ribarevine“, Bijelo Polje	Lokacija:	KP 265/1, KO Ravna Rijeka, Opština Bijelo Polje		
Glavni inženjer:	Marko Radonjić, Dipl.-Ing. Arh.	Vrsta tehn. dok:	GLAVNI PROJEKAT	Dio tehn. dok:	ARHITEKTURA
Odgovorni inženjer:	Marko Radonjić, Dipl.-Ing. Arh.	Prilog:	Perspektiva		
Saradnik/ci:	Pavle Katnić, MSc Arh.	Datum crteža:	Razmjera:	Br. priloga:	Br. strane:
		1. 3. 2026.		MTSR-IR-K3-A-3.14	14/19
Datum izrade i M.P		Datum revizije i M.P			

# Perspektiva



Projektant:	 <b>PERMONTE DOO</b> Ul. Partizanski put 47a, 81000 Podgorica Tel: +382 67 305 757 PIB: 02695154   PDV: 30/31-07168-1	Investitor:	<b>CGES AD</b> Bul. Svetog Petra Cetinjskog 18, 81000 Podgorica Tel: +382 20 407 682		
Objekat:	Magacin u sklopu TS 400/110/35 kV „Ribarevine“, Bijelo Polje	Lokacija:	KP 265/1, KO Ravna Rijeka, Opština Bijelo Polje		
Glavni inženjer:	Marko Radonjić, Dipl.-Ing. Arh.	Vrsta tehn. dok:	GLAVNI PROJEKAT	Dio tehn. dok:	ARHITEKTURA
Odgovorni inženjer:	Marko Radonjić, Dipl.-Ing. Arh.	Prilog:	Perspektiva		
Saradnik/ci:	Pavle Katnić, MSc Arh.	Datum crteža:	Razmjera:	Br. priloga:	Br. strane:
		1. 3. 2026.		MTSR-IR-K3-A-3.15	15/19
Datum izrade i M.P		Datum revizije i M.P			

## Perspektiva



Projektant:



**PERMONTE DOO**  
Ul. Partizanski put 47a, 81000 Podgorica  
Tel: +382 67 305 757  
PIB: 02695154 | PDV: 30/31-07168-1

Investitor:

**CGES AD**  
Bul. Svetog Petra Cetinjskog 18, 81000 Podgorica  
Tel: +382 20 407 682

Objekat:

Magacin u sklopu TS 400/110/35 kV  
„Ribarevine“, Bijelo Polje

Lokacija:

KP 265/1, KO Ravna Rijeka,  
Opština Bijelo Polje

Glavni inženjer:

Marko Radonjić, Dipl.-Ing. Arh.

Vrsta tehn. dok:

GLAVNI PROJEKAT

Dio tehn. dok:

ARHITEKTURA

Odgovorni inženjer:

Marko Radonjić, Dipl.-Ing. Arh.

Prilog:

Perspektiva

Saradnik/ci:

Pavle Katnić, MSc Arh.

Datum crteža:

1. 3. 2026.

Razmjera:

Br. priloga:

MTSR-IR-K3-A-3.16

Br. strane:

16/19

Datum izrade i M.P

Datum revizije i M.P

# Perspektiva



Projektant:



**PERMONTE DOO**  
Ul. Partizanski put 47a, 81000 Podgorica  
Tel: +382 67 305 757  
PIB: 02695154 | PDV: 30/31-07168-1

Investitor:

**CGES AD**  
Bul. Svetog Petra Cetinjskog 18, 81000 Podgorica  
Tel: +382 20 407 682

Objekat:

Magacin u sklopu TS 400/110/35 kV  
„Ribarevine“, Bijelo Polje

Lokacija:

KP 265/1, KO Ravna Rijeka,  
Opština Bijelo Polje

Glavni inženjer:

Marko Radonjić, Dipl.-Ing. Arh.

Vrsta tehn. dok:

GLAVNI PROJEKAT

Dio tehn. dok:

ARHITEKTURA

Odgovorni inženjer:

Marko Radonjić, Dipl.-Ing. Arh.

Prilog:

Perspektiva

Saradnik/ci:

Pavle Katnić, MSc Arh.

Datum crteža:

1. 3. 2026.

Razmjera:

MTSR-IR-K3-A-3.17

Br. priloga:

17/19

Br. strane:

17/19

Datum izrade i M.P

Datum revizije i M.P

## Perspektiva



Projektant:	 <b>PERMONTE DOO</b> Ul. Partizanski put 47a, 81000 Podgorica Tel: +382 67 305 757 PIB: 02695154   PDV: 30/31-07168-1	Investitor:	<b>CGES AD</b> Bul. Svetog Petra Cetinjskog 18, 81000 Podgorica Tel: +382 20 407 682		
Objekat:	Magacin u sklopu TS 400/110/35 kV „Ribarevine“, Bijelo Polje	Lokacija:	KP 265/1, KO Ravna Rijeka, Opština Bijelo Polje		
Glavni inženjer:	Marko Radonjić, Dipl.-Ing. Arh.	Vrsta tehn. dok:	GLAVNI PROJEKAT	Dio tehn. dok:	ARHITEKTURA
Odgovorni inženjer:	Marko Radonjić, Dipl.-Ing. Arh.	Prilog:	Perspektiva		
Saradnik/ci:	Pavle Katnić, MSc Arh.	Datum crteža:	Razmjera:	Br. priloga:	Br. strane:
		1. 3. 2026.		MTSR-IR-K3-A-3.18	18/19
Datum izrade i M.P	Datum revizije i M.P				

## Perspektiva



Projektant:	 <b>PERMONTE DOO</b> Ul. Partizanski put 47a, 81000 Podgorica Tel: +382 67 305 757 PIB: 02695154   PDV: 30/31-07168-1	Investitor:	<b>CGES AD</b> Bul. Svetog Petra Cetinjskog 18, 81000 Podgorica Tel: +382 20 407 682		
Objekat:	Magacin u sklopu TS 400/110/35 kV „Ribarevine“, Bijelo Polje	Lokacija:	KP 265/1, KO Ravna Rijeka, Opština Bijelo Polje		
Glavni inženjer:	Marko Radonjić, Dipl.-Ing. Arh.	Vrsta tehn. dok:	GLAVNI PROJEKAT	Dio tehn. dok:	ARHITEKTURA
Odgovorni inženjer:	Marko Radonjić, Dipl.-Ing. Arh.	Prilog:	Perspektiva		
Saradnik/ci:	Pavle Katnić, MSc Arh.	Datum crteža:	Razmjera:	Br. priloga:	Br. strane:
		1. 3. 2026.		MTSR-IR-K3-A-3.19	19/19
Datum izrade i M.P		Datum revizije i M.P			